Схема інженерної підготовки території та вертикального планування М 1:1000

ПН

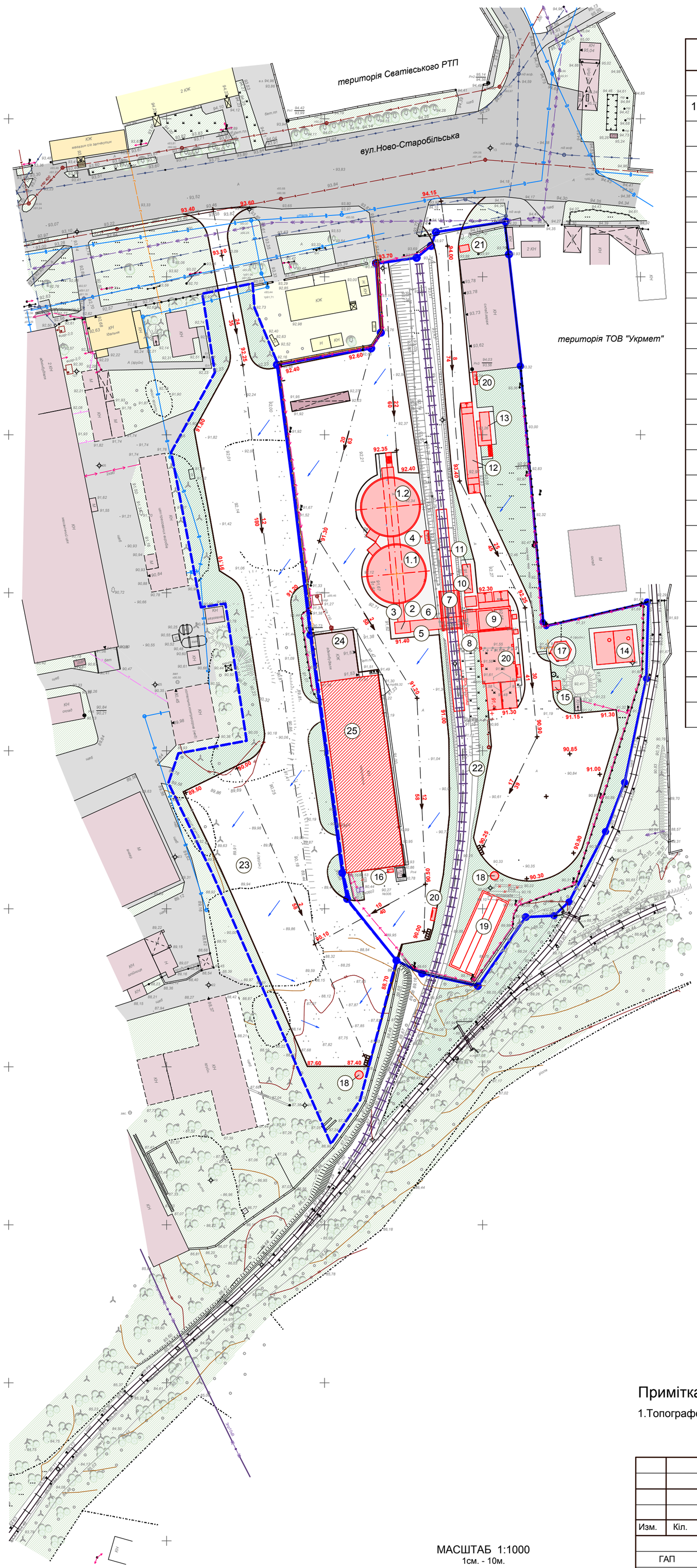

Експлікація будівель та споруд

№ п.п.	Найменування	Примітки
1	Відділення зберігання сухого очищеного зерна, у т.ч.	Проект
1.1 -1.2	Силос на 5 184 м^2	- " -
2	Норійна вежа	- " -
3	Підсилосна галерея	- " -
4	Підсилосна галерея	- " -
5	Естакада для транспортерів	- " -
6	Естакада для транспортерів	- " -
7	Відділення відвантаження зерна на залізничний транспорт	- " -
8	Норійна вежа	- " -
9	Приймальне відділення зерна з автотранспорта з навісом	- " -
10	Компресорна	- " -
11	Електрощитова з операторною	- " -
12	Автомобільні ваги Q=60 т	- " -
13	Лабораторія	- " -
14	Протипожежні резервуари V=2х1500 м	- " -
15	Комплектная трансоформаторна підстанція	- " -
16	Вбиральня	- " -
17	Альтанка з майданчиком для відпочинку	- " -
18	Очисні споруди дощових стоків	- " -
19	Біоплато	- " -
20	Майданчик первинних засобів пожежогасіння	- " -
21	КПП	Перебудова
22	Залізнична колія	- " -
23	Майданчик відстою вантажного автотранспорту	- " -
24	Адмінбудівля	Реконструкція
25	Майстерня	Реконструкція

Умовні позначення:

Існуючі | Проект

- Умовні межі території, щодо якої здійснюється детальне планування
- Межі території ТОВ СП "Нібулон"
- Проектна територія, що передбачена ДТП
- Об'єкти та споруди виробничої забудови
- Виробничі об'єкти та споруди, що підлягають реконструкції
- Житлова забудова
- Комерційні об'єкти
- Благоустрій та озеленення
- Вулиці та дороги (проїзди та автостоянки) з твердим покриттям
- Залізнична колія
- Напрямок поверхневих вод.
- 90.30 Проектна відмітка
- •90.35 Існуюча відмітка землі
- 17 / 39 Ухил % / Відстань, м.

МАСШТАБ 1:1000
1см. - 10м.

10 0 10 20 30 40 50 м.

Примітка:

1.Топографо-геодезичні вишукування виконанні у 2016 р.

Изм.	Кіл.	Лист	N док.	Підпис	Дата
ГАП		Капустенко			
Виконав		Алейнік			
Н.Контроль		Капустенко			

030 - 08 -16 - ГП

Замовник: Сватівська міська рада

Детальний план території для будівництва об'єкту транспортної інфраструктури - "Комплексу з приймання та відвантаження зернових та олійних культур на залізничний та автомобільний транспорт" в межах населеного пункту м. Сватове Сватівської міської ради Луганської області

Стадія	Аркуш	Аркушів
ДПТ	4	

Схема інженерної підготовки території та вертикального планування М 1:1000

ГРАДПЛАНПРОЕКТ